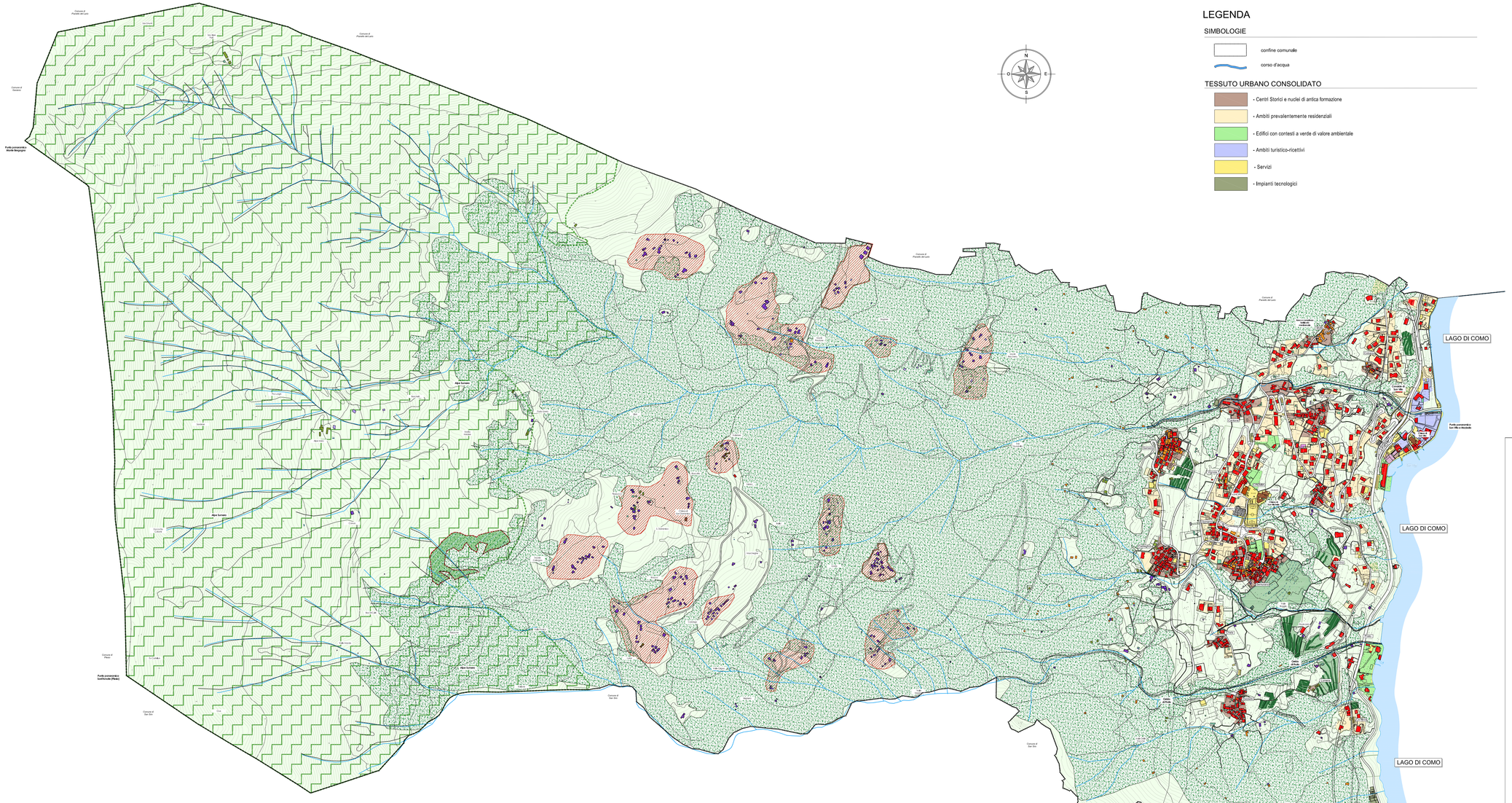
LAGO DI COMO
LAGO DI COMO
LAGO DI COMO
Comune di Pognana Lario
Comune di Parlasco
Comune di Varenna
Comune di Perledo
Comune di Sueglio
Comune di Vendrogno
Comune di Premana
Comune di Dervio
Comune di Dervio
Comune di Colico
Comune di Colico
Comune di Colico